

SPN - Novedades versión 8.2.0

1. Validaciones Comparativas de Nóminas

El objetivo de las siguientes opciones es comparar la nómina seleccionada contra las anteriores para determinar variaciones en los conceptos así como cambios que impactan a la nómina.

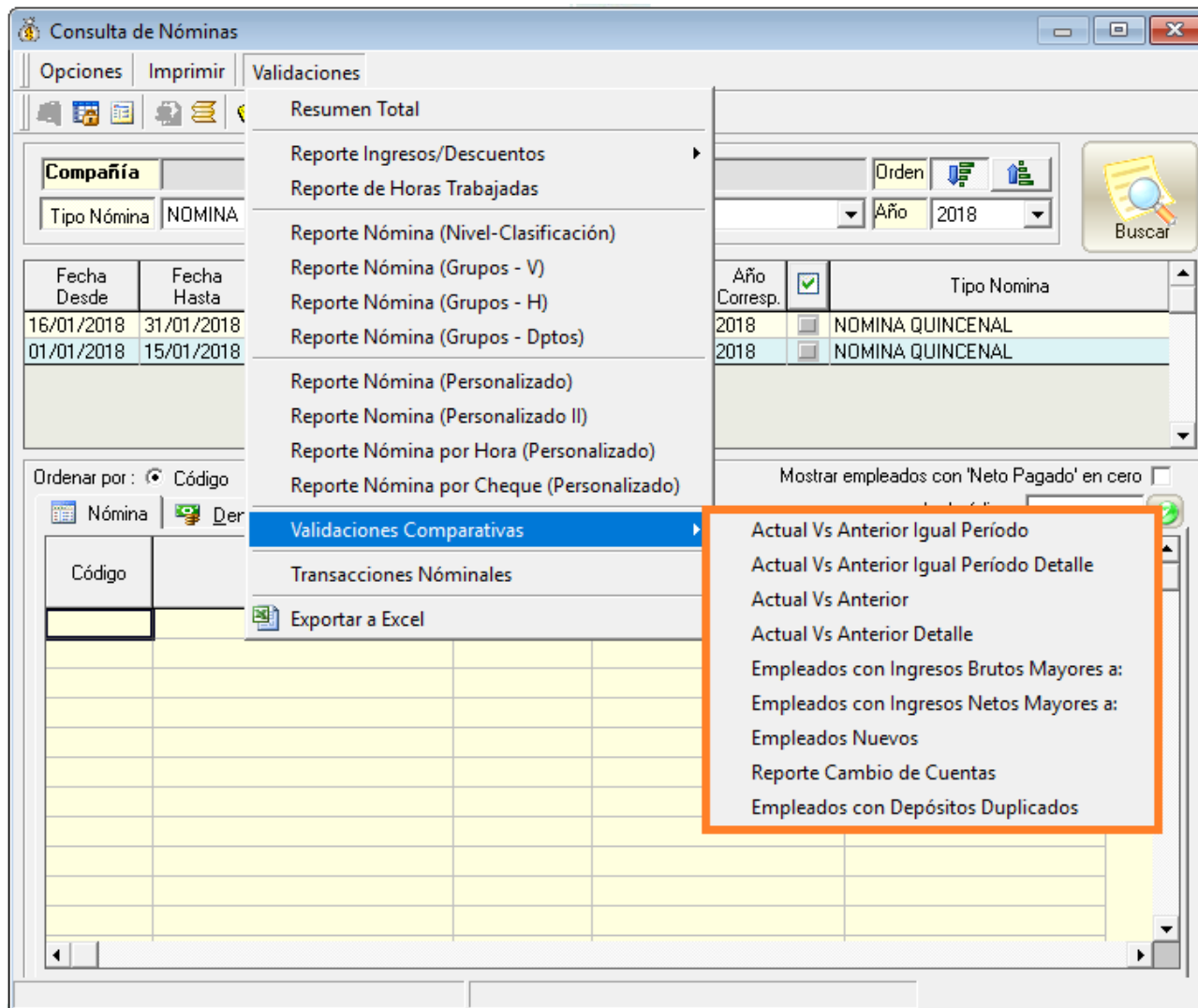

Este menú se presenta tanto en la pantalla de consulta de nóminas cerradas como en la pantalla consulta de nóminas en proceso.

1.1 Actual vs Anterior Igual Período

El objetivo de esta opción es comparar los conceptos de la nómina seleccionada contra los de la anterior del mismo período.

COMPAÑIA					Fecha:	05/04/2018
Variación de Nómina Actual vs Anterior (Períodos iguales)					Hora:	06:50:16 a.m.
Tipo nómina: NOMINA QUINCENAL		Actual: Desde 16/01/2018 hasta 31/01/2018			Página: 1 / 1	
		Anterior: Desde 16/12/2017 hasta 31/12/2017				
Novedad		Anterior	Actual	Variación	%	
Ingresos						
1	Salario	601,575.00	601,575.00	0.00	0.00%	
18	Otros Ingresos	500.00	500.00	0.00	0.00%	
Total Ingresos		602,075.00	602,075.00	0.00	0.00%	
Deducciones						
1	Isr	-75,959.16	-76,180.78	-221.62	0.00%	
3	Plan Pensiones (ley 87-01)	-18,004.24	-17,286.74	717.50	-4.00%	
4	Seguro Familiar De Salud (ley 87-01)	-15,637.41	-14,877.41	760.00	-5.00%	
10	Dependientes Adicionales	-932.76	-932.76	0.00	0.00%	
13	Otros Descuentos	-2,244.29	-2,244.29	0.00	0.00%	
Total Deducciones		-112,777.86	-111,521.98	1,255.88	-1.11%	
Neto Nómina		489,297.14	490,553.02	1,255.88	0.26%	
Preparado Por		Revisado Por		Revisado Por		Autorizado Por
rptNomina_Cmpara_Mismos_periodos.rpt						

1.2 Actual vs Anterior Igual Período Detalle

El objetivo de esta opción es comparar los empleados de la nómina seleccionada contra los valores de la anterior del mismo período.

COMPAÑIA					Fecha:	05/04/2018
Variación de Ingresos Nómina actual vs anterior (Períodos iguales)					Hora:	03:55:51 p.m.
Tipo nómina: NOMINA QUINCENAL		Actual: Desde 16/01/2018 hasta 31/01/2018			Página:	1 / 1
		Anterior: Desde 16/12/2017 hasta 31/12/2017				
Empleado		Anterior	Actual	Variación	%	
Facilidad: 1 Principal						
2	Luis José Toribio Pérez	56,429.71	56,429.71	0.00	0.00%	
3	Angela Hilario Peña	69,153.33	69,153.33	0.00	0.00%	
9	Juana Sosa Sosa	50,871.31	50,871.31	0.00	0.00%	
404295	Anni Mariana Gauds Mella	76,197.16	76,197.16	0.00	0.00%	
404296	Juan Alejandro Perez Perez	17,997.46	17,997.46	0.00	0.00%	
404297	Maria Cruz Santos	21,428.46	21,428.46	0.00	0.00%	
404298	Luis Chavez Castro	24,001.71	24,001.71	0.00	0.00%	
404300	Juana Medina Fernandez	37,710.50	37,710.50	0.00	0.00%	
404302	Teresa Peña Balaguer	51,221.10	51,221.10	0.00	0.00%	
404303	Mercedes Lopez Chavez	22,552.13	22,552.13	0.00	0.00%	
404305	Rosa Perez Sosa	21,296.25	22,552.13	1,255.88	5.90%	
	Sub Total 11	448,859.12	450,115.00	1,255.88	0.28%	
Facilidad: 2 Sucursal						
404299	Felix García Dano	11,761.25	11,761.25	0.00	0.00%	
404301	Miguel Abinader Reyna	28,676.77	28,676.77	0.00	0.00%	
	Sub Total 2	40,438.02	40,438.02	0.00	0.00%	
	Total 13	489,297.14	490,553.02	1,255.88	0.26%	
Preparado Por		Revisado Por		Revisado Por		Autorizado Por
rptNomina_Compara_Empleados_Mismo_Periodo.rpt						

1.3 Actual vs Anterior

El objetivo de esta opción es comparar los conceptos de la nómina seleccionada contra los de la nómina anterior.

1 - COMPAÑIA				
Reporte Variación Nómina vs Anterior				
Tipo nómina: NOMINA QUINCENAL		Actual: Desde 16/01/2018 hasta 31/01/2018		Fecha: 05/04/2018
		Anterior: Desde 01/01/2018 hasta 15/01/2018		Hora: 07:28:33 a.m.
		Página: 1 / 1		
Novedad	Anterior	Actual	Variación	%
Ingresos				
1 Salario	601,575.00	601,575.00	0.00	0.00%
18 Otros Ingresos	500.00	500.00	0.00	0.00%
Total Ingresos	602,075.00	602,075.00	0.00	0.00%
Deducciones				
1 Isr	-76,188.14	-76,180.78	7.36	-0.01%
3 Plan Pensiones (ley 87-01)	-17,272.37	-17,286.74	-14.37	0.08%
4 Seguro Familiar De Salud (ley 87-01)	-14,862.16	-14,877.41	-15.25	0.10%
10 Dependientes Adicionales	-932.76	-932.76	0.00	0.00%
13 Otros Descuentos	-1,444.29	-2,244.29	-800.00	55.39%
Total Deducciones	-110,699.72	-111,521.98	-822.26	0.74%
Neto Nómina	491,375.28	490,553.02	-822.26	-0.17%
<p>Preparado Por _____ Revisado Por _____ Revisado Por _____ Autorizado Por _____</p> <p>rptNomina_Compara_Anterior.rpt</p>				

1.4 Actual vs Anterior Detalle

El objetivo de esta opción es comparar los ingresos de los empleados de la nómina seleccionada contra los ingresos de la nómina anterior.

COMPañIA					Fecha:
Variación Ingresos Empleados Actual vs Anterior					Hora:
Tipo nómina: NOMINA QUINCENAL		Actual: Desde 16/01/2018 hasta 31/01/2018			Página: 1 / 1
		Anterior: Desde 01/01/2018 hasta 15/01/2018			
Nombre		Anterior	Actual	Variación	%
3	Angela Hilario Peña	91,162.50	91,162.50	0.00	0.00%
1	Salario	91,162.50	91,162.50	0.00	0.00%
404295	Anni Mariana Gauds Mella	100,000.00	100,000.00	0.00	0.00%
1	Salario	100,000.00	100,000.00	0.00	0.00%
404299	Felix García Dano	12,500.00	12,500.00	0.00	0.00%
1	Salario	12,500.00	12,500.00	0.00	0.00%
404296	Juan Alejandro Perez Perez	19,305.00	19,305.00	0.00	0.00%
1	Salario	19,305.00	19,305.00	0.00	0.00%
404300	Juana Medina Fernandez	45,500.00	45,500.00	0.00	0.00%
1	Salario	45,000.00	45,000.00	0.00	0.00%
18	Otros Ingresos	500.00	500.00	0.00	0.00%
9	Juana Sosa Sosa	64,350.00	64,350.00	0.00	0.00%
1	Salario	64,350.00	64,350.00	0.00	0.00%
404298	Luis Chavez Castro	26,812.50	26,812.50	0.00	0.00%
1	Salario	26,812.50	26,812.50	0.00	0.00%
2	Luis José Toribio Pérez	71,500.00	71,500.00	0.00	0.00%
1	Salario	71,500.00	71,500.00	0.00	0.00%
404297	Maria Cruz Santos	23,595.00	23,595.00	0.00	0.00%
1	Salario	23,595.00	23,595.00	0.00	0.00%
404303	Mercedes Lopez Chavez	25,000.00	25,000.00	0.00	0.00%
1	Salario	25,000.00	25,000.00	0.00	0.00%
404301	Miguel Abinader Reyna	33,000.00	33,000.00	0.00	0.00%
1	Salario	33,000.00	33,000.00	0.00	0.00%
404305	Rosa Perez Sosa	25,000.00	25,000.00	0.00	0.00%
1	Salario	25,000.00	25,000.00	0.00	0.00%
404302	Teresa Peña Balaguer	64,350.00	64,350.00	0.00	0.00%
1	Salario	64,350.00	64,350.00	0.00	0.00%
Neto Nómina		602,075.00	602,075.00	0.00	0.00
Preparado Por		Revisado Por	Revisado Por	Autorizado Por	
rptNomina_Cbmpara_Empleados.rpt					

1.5 Empleados con Ingresos Brutos Mayores a:

El objetivo de esta opción es listar los empleados de la nómina seleccionada que tiene ingresos brutos mayores a un límite parametrizable.

COMPAÑIA		
Empleados Con Ingresos Brutos > RD\$40,000.00		Fecha: 05/04/2018
Tipo nómina: NOMINA QUINCENAL	Desde 16/01/2018 hasta 31/01/2018	Hora: 06:29:51 p.m.
		Página: 1 / 1
Empleado	Nombre	Monto
3	Angela Hilario Peña	91,162.50
404295	Anni Mariana Gauds Mella	100,000.00
404300	Juana Medina Fernandez	45,500.00
9	Juana Sosa Sosa	64,350.00
2	Luis José Toribio Pérez	71,500.00
404302	Teresa Peña Balaguer	64,350.00
Total	6	436,862.50
<p>Preparado Por _____ Revisado Por _____ Revisado Por _____ Autorizado Por _____</p> <p>rptNomina_Cmpara_Empleados_Ingresos.rpt</p>		

1.6 Empleados con Ingresos Netos Mayores a:

El objetivo de esta opción es listar los empleados de la nómina seleccionada que tiene ingresos netos mayores a un límite parametrizable. En este ejemplo el límite se parametrizó en RD\$40,000.00.

COMPAÑIA			Fecha: 05/04/2018
Empleados Con Ingresos Netos > RD\$40,000.00			Hora: 06:33:29 p.m.
Tipo nómina: NOMINA QUINCENAL		Desde 16/01/2018 hasta 31/01/2018	
			Página: 1 / 1
Empleado	Nombre	Monto	
3	Angela Hilario Peña	69,153.33	
404295	Anni Mariana Gauds Mella	76,197.16	
9	Juana Sosa Sosa	50,871.31	
2	Luis José Toribio Pérez	56,429.71	
404302	Teresa Peña Balaguer	51,221.10	
Total	5	303,872.61	

_____ Preparado Por	_____ Revisado Por	_____ Revisado Por	_____ Autorizado Por
------------------------	-----------------------	-----------------------	-------------------------

rptNomina_Cmpara_Empleados_Ingresos.rpt

1.7 Empleados Nuevos

El objetivo de esta opción es listar los empleados nuevos en la nómina seleccionada.

COMPañIA					
Empleados Nuevos					Fecha: 05/04/2018
Tipo nómina: NOMINA QUINCENAL					Hora: 06:56:32 p.m.
Desde 16/01/2018 hasta 31/01/2018					Página: 1 / 1
Código	Nombre	Fecha	Cédula	Salario	Fecha Nac.
Administración					
404305	Rosa Perez Sosa	19/01/2018	345-3456345-3	50,000.00	12/04/1990
				1	50,000.00
				1	<u>50,000.00</u>
Preparado Por		Revisado Por		Revisado Por	
				Autorizado Por	
rptNomina_Compara_Empleados_Nuevos.rpt					

1.8 Cambio de Cuentas Bancarias

El objetivo de esta opción es listar los empleados que tienen una cuenta distinta en la nómina seleccionada con respecto a la anterior.

COMPAÑIA				Fecha: 05/04/2018
Cambio de Cuentas Bancarias				Hora: 07:32:44 p.m.
Tipo nómina: NOMINA QUINCENAL		Desde 16/01/2018 hasta 31/01/2018	Página: 1 / 1	
Empleado		Cuenta Anterior	Cuenta Actual	Modo
2	Luis José Toribio Pérez	172839458	155456354	Manual

Preparado Por	Revisado Por	Revisado Por	Autorizado Por
---------------	--------------	--------------	----------------

rptNomina_Compara_Empleados_Cuenta_Cambio.rpt

1.9 Empleados con Depósitos Duplicados

Misma Cuenta Bancaria en más de un Empleado.

El objetivo de esta opción es listar las cuentas bancarias que están asignadas a más de un empleado en la nómina seleccionada.

Ninguna pantalla del SPN permite que se le asigne una cuenta bancaria a más de un empleado, pero este reporte alerta sobre una carga de data mediante la base de datos o de alguna incursión maliciosa a la base de datos para asignarle una misma cuenta a más de un empleado.

COMPAÑIA		Fecha:	05/04/2018
Empleados con la misma cuenta bancaria		Hora:	08:14:50 p.m.
Tipo nómina:	NOMINA QUINCENAL	Desde 16/01/2018 hasta 31/01/2018	Página: 1 / 1
Empleado	Cuenta		
9	Juana Sosa Sosa	155456354	
2	Luis José Toribio Pérez	155456354	
2			
Preparado Por	Revisado Por	Revisado Por	Autorizado Por
rptNomina_Compara_Empleados_Depositos_Duplicados.rpt			

2. Nuevo Tipo de Acción de Personal

2.1 Cambio de Cuenta Bancaria

Este es el nuevo tipo de acción de personal el cual es de la clase “Interna”

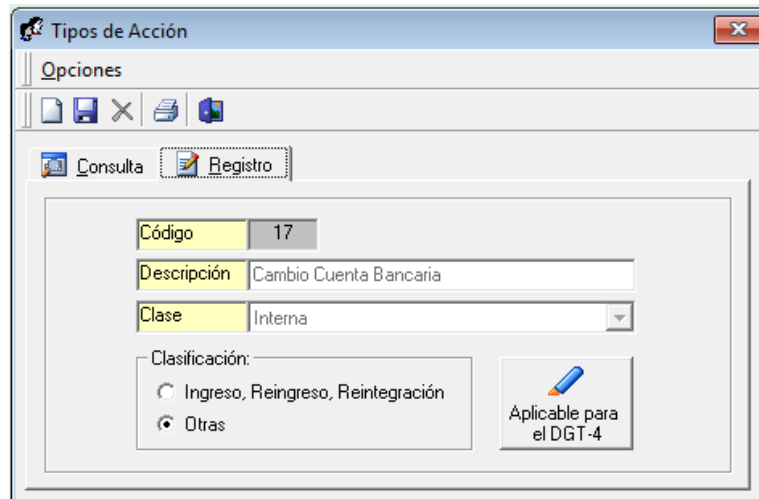

Tipos de Acción

Opciones

Consulta Registro

Código: 17

Descripción: Cambio Cuenta Bancaria

Clase: Interna

Clasificación:

Ingreso, Reingreso, Reintegración

Otras

Aplicable para el DGT-4

Dentro de las pantallas de registro, autorización y consulta de acciones de personal se presentan los siguientes dos campos, uno que muestra la cuenta bancaria actual y uno que espera la cuenta bancaria propuesta:

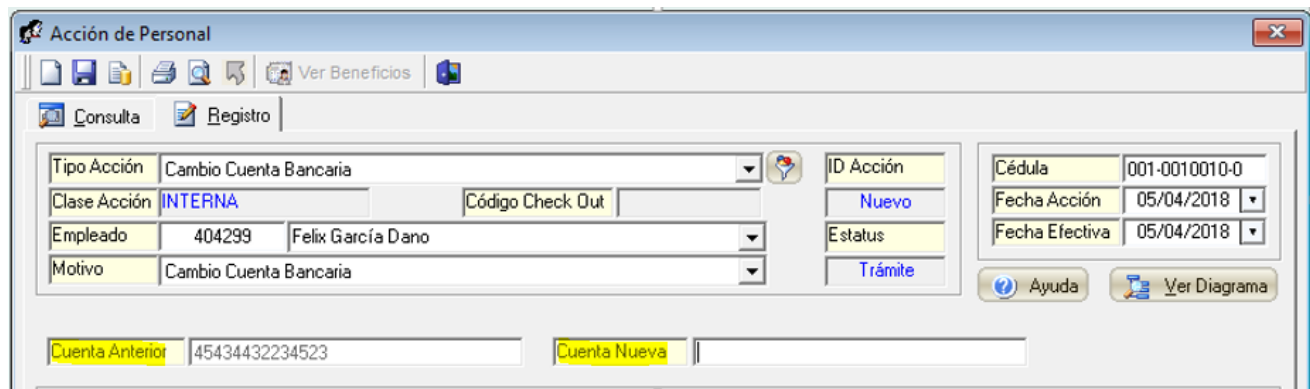

Acción de Personal

Ver Beneficios

Consulta Registro

Tipo Acción: Cambio Cuenta Bancaria

Clase Acción: INTERNA

Empleado: 404299 Felix García Dano

Motivo: Cambio Cuenta Bancaria

ID Acción: Nuevo

Estatus: Trámite

Cédula: 001-0010010-0

Fecha Acción: 05/04/2018

Fecha Efectiva: 05/04/2018

Ayuda Ver Diagrama

Cuenta Anterior: 45434432234523

Cuenta Nueva: